Memoria de Actividades 2021

Acción Marianista para el Desarrollo

Esto va de 3 de triangular, de unir, de facilitar, de ser vínculo...

Va de una forma de ser, un modo de estar. Esto va de ti

Las diferencias, las desigualdades, los conflictos,las diferencias, los debates, los puntos de vista, los enfrentamientos pueden tener varias posiciones, varios actores en un escenario donde discernir y llegar al encuentro.

Comunidad es sin duda “donde dos o más se reúnen”, pero cualquier comunidad evoluciona, avanza y crece a partir del 3, que da PERSPECTIVA a nuevas propuestas, un **nexo en conectar dos realidades**.

En **Acción Marianista** nos gusta ser **uno de 3**, ser mediadores en proyectos vitales, intermediarios de oportunidades, facilitadores de sostenibilidad, informadores de realidades no tan cercanas, el sostén de comunicación entre donantes y destinatarios, la plataforma entre voluntarios y proyectos, medio entre colegios, donantes y socios locales.

Queremos ser creadores del 3, convertirnos en un 3, dar espacio al 3, identificar quién tiene dotes de ser un 3, quién quiere aprender a ser un 3, quién ofrece transformar su vida en un 3, como conexiones que llevan luz...

Conocemos y aprendemos en cada territorio. Nos encontramos realidades muy diversas, circunstancias que desestabilizan las sociedad agrandando las diferencias.

En el 2021 hemos trabajado especialmente en la acción en terreno, con el fin de mostrar y aportar crecimiento en los 3 espacios, buscando equilibrio, tendiendo a ser todos uno.

Esto va de Promoción Social ___ todas las personas tienen derecho a ser dueñas y protagonistas de su proyecto vital, en su trabajo y su entorno social

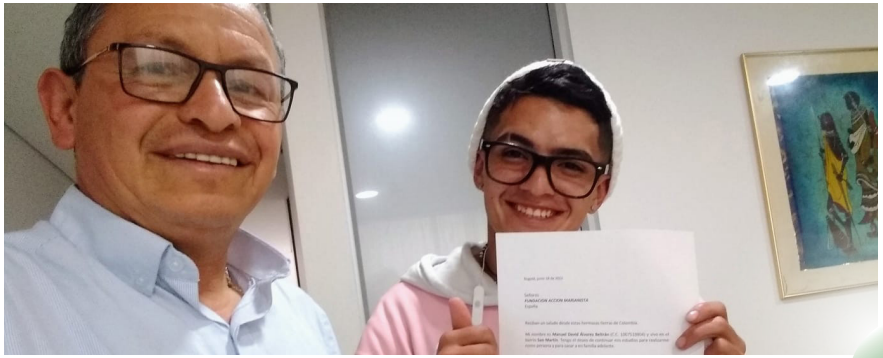

COLOMBIA. Apoyo de necesidades primarias y asistencia desde las CLM de GIRARDOT a familias empobrecidas con necesidad de alimentos, cobertura médica, mejoras de vivienda...

COLOMBIA. Familias en estado de calamidad doméstica en el barrio periférico de San Martín, BOGOTÁ. Las ayudas se cubren siempre que haya un esfuerzo económico conjunto de las familias.

ARGENTINA. Generar fuentes de trabajo dignas que contribuyan al sostenimiento económico con una activa participación y protagonismo de jovenes con capacidades dieferentes en la localidad 9 DE JULIO.

COLOMBIA. Grupo comunitario para acondicionar viviendas en LLORO. Son los integrantes del grupo los que aportan la mano de obra y los que deciden (según las necesidades y prioridades) el orden de las reparaciones..

Esto va de Promoción Social

COSTA DE MARFIL. Promoción de un grupo de mujeres en el entorno rural de JACQUEVILLE mediante microcréditos para emprender actividades que generen ingresos.

COLOMBIA. Escuela de formación de multiplicadores de prevención de adicciones en BOGOTÁ. Asistencia y acompañamiento psicoógico de personas con diversas adicciones.

ARGENTINA. Mejora de las condiciones ambientales del invernadero del taller de Nazaret en la PATAGONIA. Mantenimiento y mejora del sistema de riego logrando cantidad y calidad de agua.

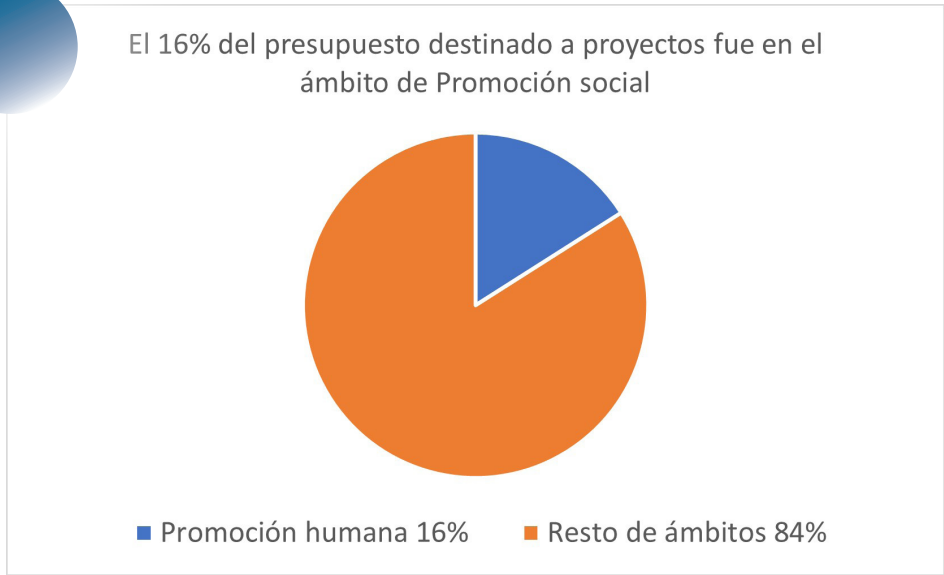

Esto va de Educación Formal ___ La educación ofrece oportunidades que abren las puertas para el acceso a otras necesidades básicas

COLOMBIA. Becas universitarias para estudiantes entre 25 y 36 años en situación vulnerable a los que se les ofrece un aporte significativo para continuar sus estudios en BOGOTÁ.

TOGO. Promover el desarrollo educativo de la mujer a través de 15 becas escolares para alumnas del colegio y 15 para alumnas del instituto Adele en KARA.

CHILE. Casa estudio en LINARES quiere propiciar que los estudiantes con dificultades de presencialidad puedad continuar con su aprendizaje de forma remota, con la adqusición de herramientas tecnológicas.

TOGO. Construcción de una biblioteca y sala de estudios en la residencia masculina de 80 estudiantes de 14 a 18 años en SOUTOBOIS.

Esto va de Educación Formal

ARGENTINA. Promoción, llevada a cabo por los alumnos, de una plataforma educativa en red, Interconexión de edificios y WIFI en el la escuela Nuestra Señora de Fátima en VILLA SOLDATI.

COLOMBIA. Becas colegio Educación Especial Madre Adela en BOGOTÁ para alumnos con necesidades educativas específicas y capacidades diferentes.

TOGO. Compra de ordenadores y bancos para la sala de informática del complejo escolar Piero Micossi en TCHÉBÉBÉ.

INDIA. Compra e instalación de estanterías, mesas y libros para la biblioteca en el colegio de Primaria en RANCHI.

Esto va de Salud ___ El acceso a la sanidad incide directamente en la vida y en la calidad de vida de las personas

INDIA. Prevención y formación, medicamentos y atención sanitaria de enfermera y médico en los campos médicos de las zonas rurales en SINGHPUR.

TOGO. Compra de productos (mascarillas, gel hidroalcohólico...) para la prevención COVID del personal y alumnos en el colegio Adele en KARA.

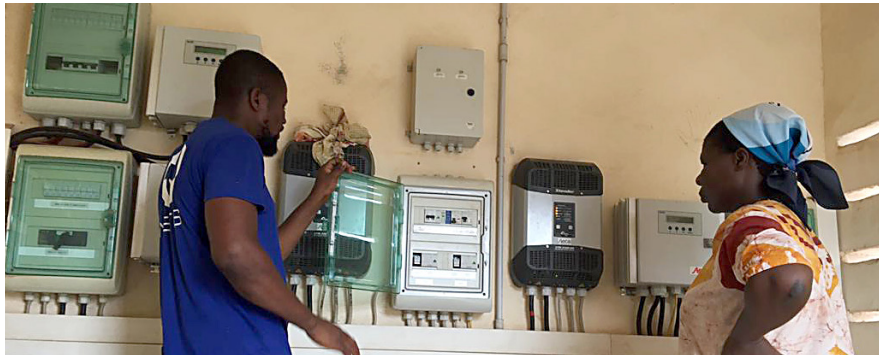

TOGO. Compra, transporte e instalación de 24 baterías solares para el sístema energético del centro médico social SAINT KISITO en el entorno rural de KPATCHILE.

BANGLADESH. Asistencia sanitaria en embarazo, parto y posparto. Formación en prevención a 1.600 adolescentes y acompañamiento para madres gestantes y bebes, en KISHOREGONJ.

Esto va de Salud

TOGO. Compra de medicamentos, seguimiento y formación de familiares que asisten a personas con enfermedades mentales en el Centro de salud mental en TCHÉBÉBÉ.

TOGO. Cobertura a la formación en enfermería del personal en el centro médico SAINT KISITO en KPATCHILE.

MALAWI. Adecuación del mobiliario por protocolo COVID con la compra de 600 sillas para el colegio femenino de secundaria Saint Mary en KARONGA.

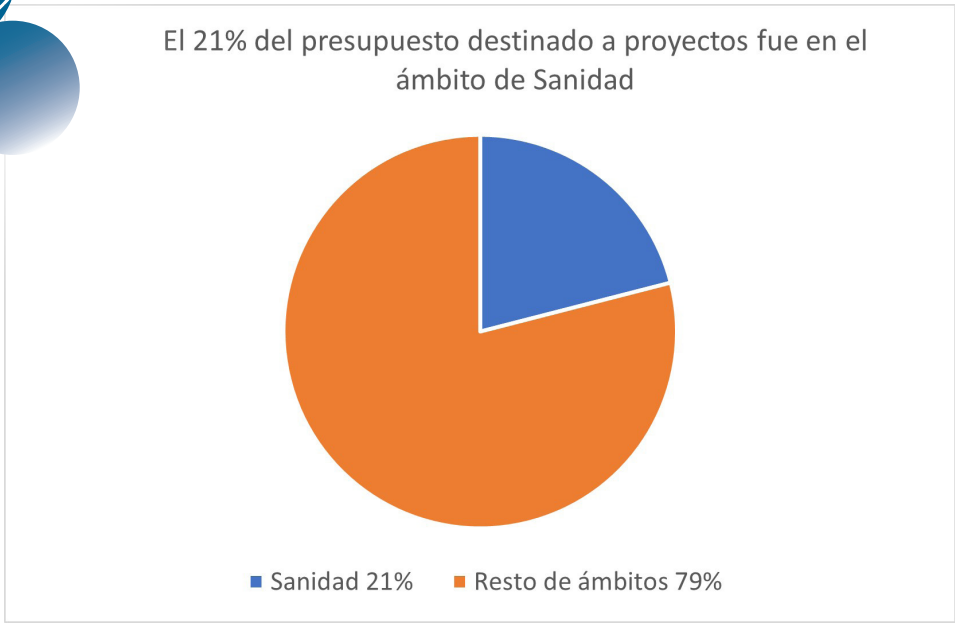

Esto va de Educación no Formal___ las capacidades múltiples deben ser desarrolladas en proyectos que completen la formación integral

PERU. Atención a niños y adolescentes de 8 a 16 años, acompañamiento psicológico, educativo y nutricional en el centro Hermano Thomas Helm en CALLAO.

GUATEMALA. Promoción de huertos urbanos y elaboración de productos de higiene, impulsando alternativas artesanales que mejoren las condiciones económicas de los destinatarios en COBAN.

COLOMBIA. Asistencia a cerca de 800 niños y jovenes en alimentación, educación, acompañamiento y semilleros corales infantiles en Palermo Sur, el Danuvio, los Alpes, y el Recuerdo en BOGOTÁ.

INDIA. Facilitamos una comida diaria a los 95 niños y niños que acuden a las escuelas no formales de REDS en PATNA.

Esto va de Educación no Formal

ARGENTINA. Residencia mujeres PATAGONIA. Apoyo al trabajo de la tutora que acompaña el proceso educativo y de integración social de las destinatarias.

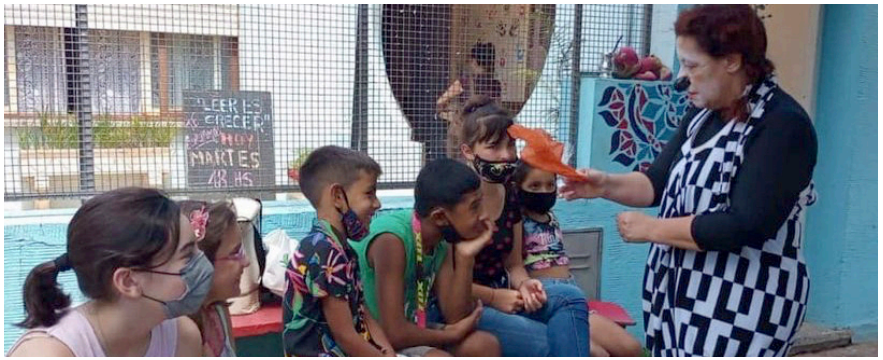

ARGENTINA. CORAZON Y TIZA. Desarrollo educativo a través de talleres y acompañamiento psicopedagógico a niños en situación de mucha vulnerabilidad en la localidad 9 DE JULIO.

ARGENTINA. Educación inclusiva en VILLA SOLDATI. Acompañamos a través de tutorías la oportunidad de completar estudios superiores universitarios y de nivel terciario a jovenes en Buenos Aires y este año también en la Patagonia.

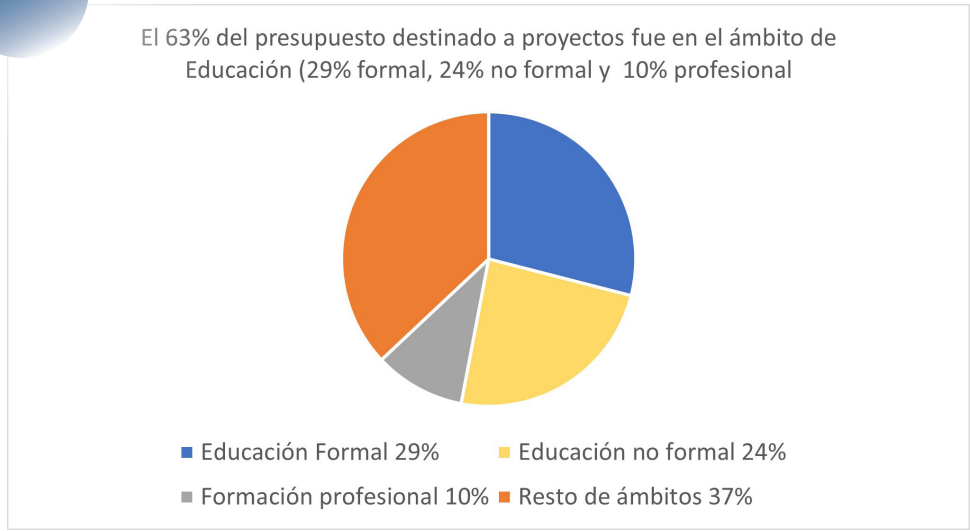

Esto va de Formación Profesional ___ Estos programas facilitan el acceso a al mundo laboral contribuyendo a un presente y un futuro digno

KENIA. Compra de materiales y utensilios de cocina para el curso de Catering en el centro de de formación profesional MARIANIST TECHNICAL INSTITUTE en UKUNDA.

RD CONGO. Becas para 6 mujeres adultas en el ISIC (Instituto Superior de Informática Chaminade) en KINSHASA.

ARGENTINA. Compra de insumos en la panificadora solidaria en el penal de JUNIN. Celebramos 10 años destacando una tasa de reincidencia cero entre todos los participantes de este programa de reinserción.

ARGENTINA. Talleres itinerantes en zona de Chacras. Capacitación profesional a mujeres con la adquisición de un horno de cerámica para la producción de artesanía local.

En España va de Sensibilización, Voluntarios y Donantes

en Delegaciones, en Sede, en Colegios

Esto va de vosotros

Apostamos por acompañar procesos de personas, conscientes de la importancia de trabajar en las causas y los porqués de la desigualdad social en el mundo.

Es por ello por lo que invertimos esfuerzos en el ámbito de la Educación Transformadora para la Ciudadanía Global (ETCG).

Pertenecemos a grupos de trabajo dentro de la red de colegios marianistas, como el que planifica y diseña el objetivo anual para los 19 colegios en España. También hemos podido presentar en julio de 2021 a los directores generales el Itinerario MEWE, que consiste en el acompañamiento curricular y extracurricular de cada uno de los cerca de 25.000 alumnos en tres dimensiones: El bien común, el encuentro y el cuidado de la casa común.

Sabemos que la alianza con otras entidades nos enriquece y nos permite aportar nuestra mirada. Por eso seguimos siendo miembros activos del grupo de trabajo de ETCG de la asociación REDES. Este año nos hemos centrado en la profundización del Pacto Educativo Global impulsado por el Papa Francisco.

En España va de Sensibilización, Voluntarios y Donantes

Seguimos participando junto a los equipos de solidaridad de cada colegio en las actividades de sensibilización y captación de fondos que desarrollan normalmente vinculadas a un proyecto concreto.

En mayo lanzamos la primera edición de “Esto va de 3”, una propuesta para alumnos que aborda la forma de ser y estar de Acción Marianista, articulando un concurso intercolegial en el que compartimos modos y estilo.

Hemos continuado con encuentros virtuales en los que conectar con amigos de Acción Marianista en distintos lugares de África, Asia y Latinoamérica, combinando hondura y conocimiento.

Vamos a ver Cómo

La Fundación Acción Marianista para el Desarrollo es la ONGD de la Familia Marianista de España. Está inscrita en el Registro de Fundaciones del Ministerio de Educación el 13 de noviembre de 2009, con número de registro 1182. También está inscrita con fecha 15/11/2010 en la Agencia Española de Cooperación Internacional para el Desarrollo (AECID), del Ministerio de Asuntos Exteriores y de Cooperación.

El órgano de gobierno de la Fundación es el Patronato, constituido durante el año 2021 por:

AMAT (Mariano Labarta)
CEMI (Luis Paradinas-Presidente)
As. Las Conchas-Verapaz (Ignacio Membrillera)
Compañía de María (Iñaki Sarasua)
Fraternidades Marianistas Zaragoza (Begoña Marín)
Fraternidades Marianistas Madrid (Jose Antonio Sardiña)
Hijas de María Inmaculada (Mª Luisa Zubiri)
Secretario (Diego Lejarazu)

RESULTADO DEL EJERCICIO

	2021	2020
Ingresos	286.628 €	364.733 €
Gastos	336.484 €	357.313 €
Resultado	-49.856 €(*)	7.420 €

PROCEDENCIA DE LOS RECURSOS

DESTINO DE LOS RECURSOS

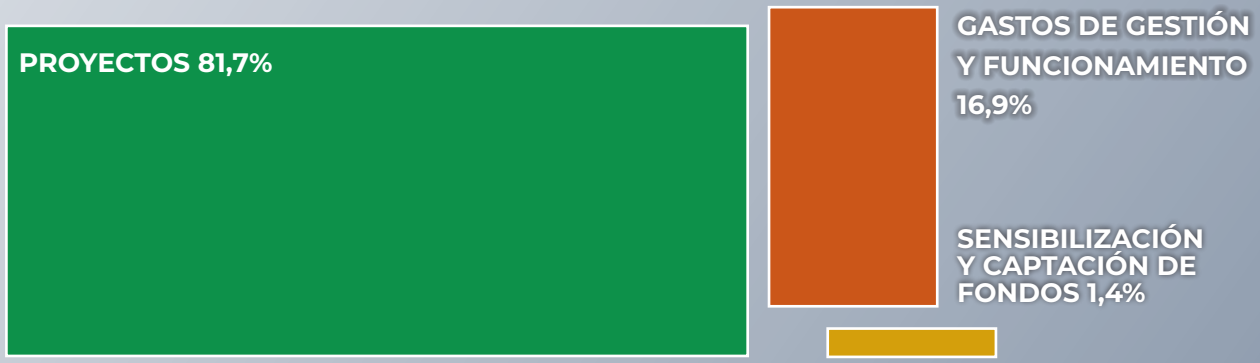

(*) Dado que la Fundación tenía fondos propios en el Balance (generados con los resultados positivos de años anteriores) en el patonato del mes de Junio se tomó la decisión de mantener el compromiso económico con los proyectos de este año y así cubrir el resultado negativo puntual en 2021.

Las cifras aquí presentadas son unos datos básicos para dar una idea de las cuentas de 2021. El documento aprobado por el Patronato de Acción Marianista, completo y detallado (balance de situación, cuenta de resultados, memoria de actividades) está presentado y depositado en el Ministerio de Educación, Cultura y Deporte.

Esto va si Vamos Juntos___

Esto va, claro que va. Ganando paso a paso el acceso a los derechos sociales básicos de las personas con las que trabajamos. Va porque somos muchas las personas que en España compartimos una misión común en intenciones, ilusiones, convicciones...

Esto va si vamos juntos con los socios locales. Este año han sido más de 20, en cuatro continentes. Ellos son los actores en terreno, los que acompañan directamente a las personas, los que diseñan, planifican, actúan.

Vamos juntos con los socios en España. Los que estáis cada día, periódicamente, los que nos permitís soñar y afianzar, los que con vuestras cuotas posibilitáis la sostenibilidad del proyecto.

Lo que diseñamos y proponemos va porque hay respuesta en los que colaboráis con cada campaña, en cada encuentro. Con las delegaciones locales en España, en los colegios, en cada evento, jornada solidaria, actividad deportiva, etc.

Va porque os apuntasteis juntos a un reto solidario. Porque tu comunidad se comprometió a crecer junto a la temática, los ODS y la casuística concreta de aquel proyecto al que os acercasteis.

Vamos juntos con los voluntarios que dedicáis vuestro tiempo a que las actividades y los programas salgan adelante, a que el entusiasmo que nace de cada uno contagie solidaridad.

Esto va de pasarlo bien, va de crecer juntos, de equipos de trabajo que nos forman y enriquecen, va del espacio que le dedicáis en vuestro corazón y en vuestras vidas.

Vamos juntos y junto a otros a través de REDES, donde somos socios en la búsqueda de un sueño compartido de un mundo justo que crezca en igualdad.

Vamos junto a la red de colegios marianistas, colaborando en su misión educativa y propuesta solidaria.

Vamos juntos porque es la apuesta por la cooperación internacional que hacen las 5 entidades que conformamos el patronato: Laicos marianistas (CEMI, fraternidades de Madrid, Fraternidades de Zaragoza); Religiosas marianistas (Hijas de María Inmaculada), y religiosos marianistas (Compañía de María).

Cada uno de vosotros forma parte del espacio que seguimos creando, queriendo ser y estar, faciltando fuentes y destinos de solidaridad. Esto va y continuará gracias a ti, esto va si vamos juntos.

www.accionmarianista.org www.instagram.com/accionmarianista www.facebook.com/accionmarianistaONGD